

MODULARIO
F. Cat. S. T. - 315



MINISTERO DELLE FINANZE
DIREZIONE GENERALE DEL CATASTO E DEI SERVIZI TECNICI ERARIALI

Lire
15

NUOVO CATASTO EDILIZIO URBANO

R. DECRETO LEGGE 13 APRILE 1939, N. 632

Planimetria dell'immobile situato nel Comune di PALAIA loc. MONTEFOSCOLI Via PIANA n. 60
Ditta DEMANIO DELLO STATO - RAMO LAVORI PUBBLICI -
Allegata alla dichiarazione presentata all'Ufficio Tecnico Erariale di PISA

COMUNE DI PALAIA - TRAZ. MONTEFOSCOLI
FOGLIO 78 - PART. 169
SCALA 1:2000.

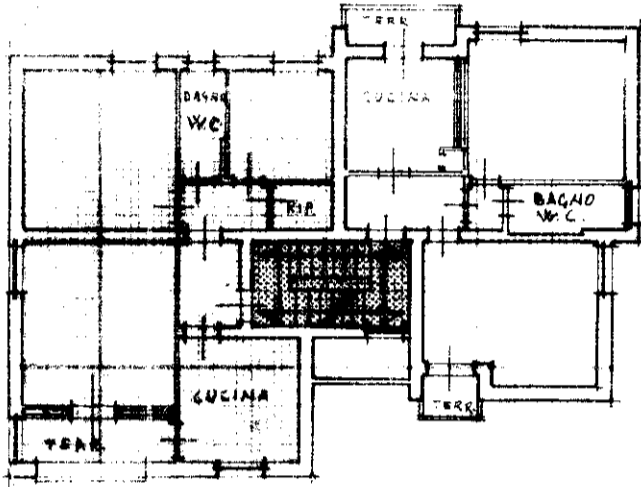
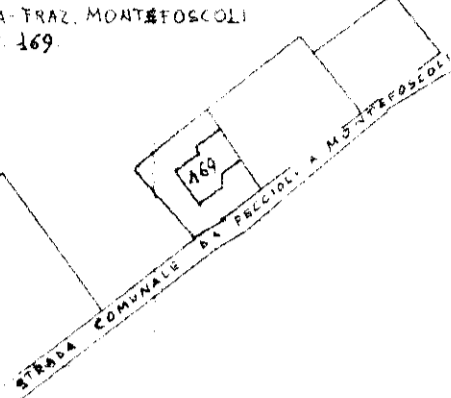

PIANO PRIMO

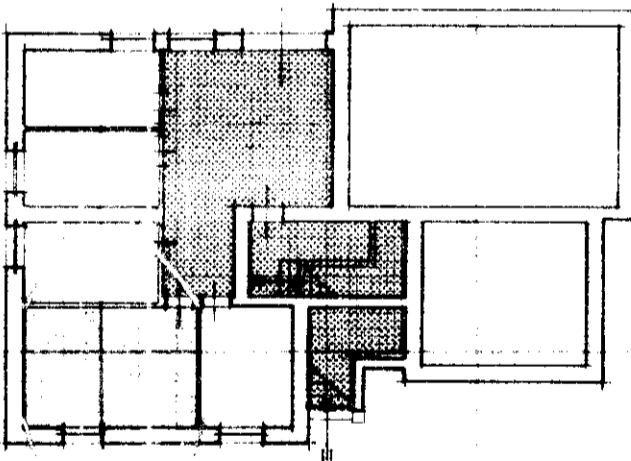

PIANO SEMINTERRATO

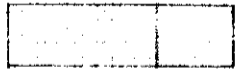

PROPRIETA' ESCLUSIVA

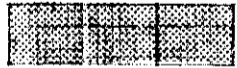

PROPRIETA' A COMUNE

ORIENTAMENTO



SCALA DI 1:200

SPAZIO RISERVATO PER LE ANNOTAZIONI D'UFFICIO

DATA 15/16/76
PROT. N° 3747

Compilata dal **GEOMETRA**
(Titolo, nome e cognome del tecnico)
GIAMPASQUALE LEONCINI
Iscritto all'Albo de
della Provincia di
DATA 14 - OTTOBRE - 1976
Firma: *[Signature]*